ALPHA

– RESIDENCES –

VIVE DE FRENTE *A LA CIUDAD*

EN LO MEJOR DE PUEBLA

CONOCE ALPHA RESIDENCES

EL DESARROLLO LÍDER DE LA NUEVA PUEBLA

En ALPHA Residences encontrarás uno de los complejos inmobiliarios mixtos más ambiciosos y emblemáticos de la ciudad, que te ofrece espacios comerciales y de vivienda con un diseño y arquitectura de clase mundial.

EL PROYECTO CONSTA DE:

7 Niveles de departamentos
Departamentos desde 65m^2 hasta 106 m^2
10 Penthouses de lujo
Vistas panorámicas de la ciudad

Desde
$2,605,750.^{00} Pesos

Distrito Sonata

Ubicado al sur de la cosmopolita ciudad de Puebla, Distrito Sonata representa el liderazgo en la ciudad.

Una zona privilegiada con extraordinarios espacios comerciales, oficinas con centros de negocios, cerca de hospitales, colegios y universidades de prestigio, entretenimiento, centros culturales, supermercados, clubes deportivos, entre otros.

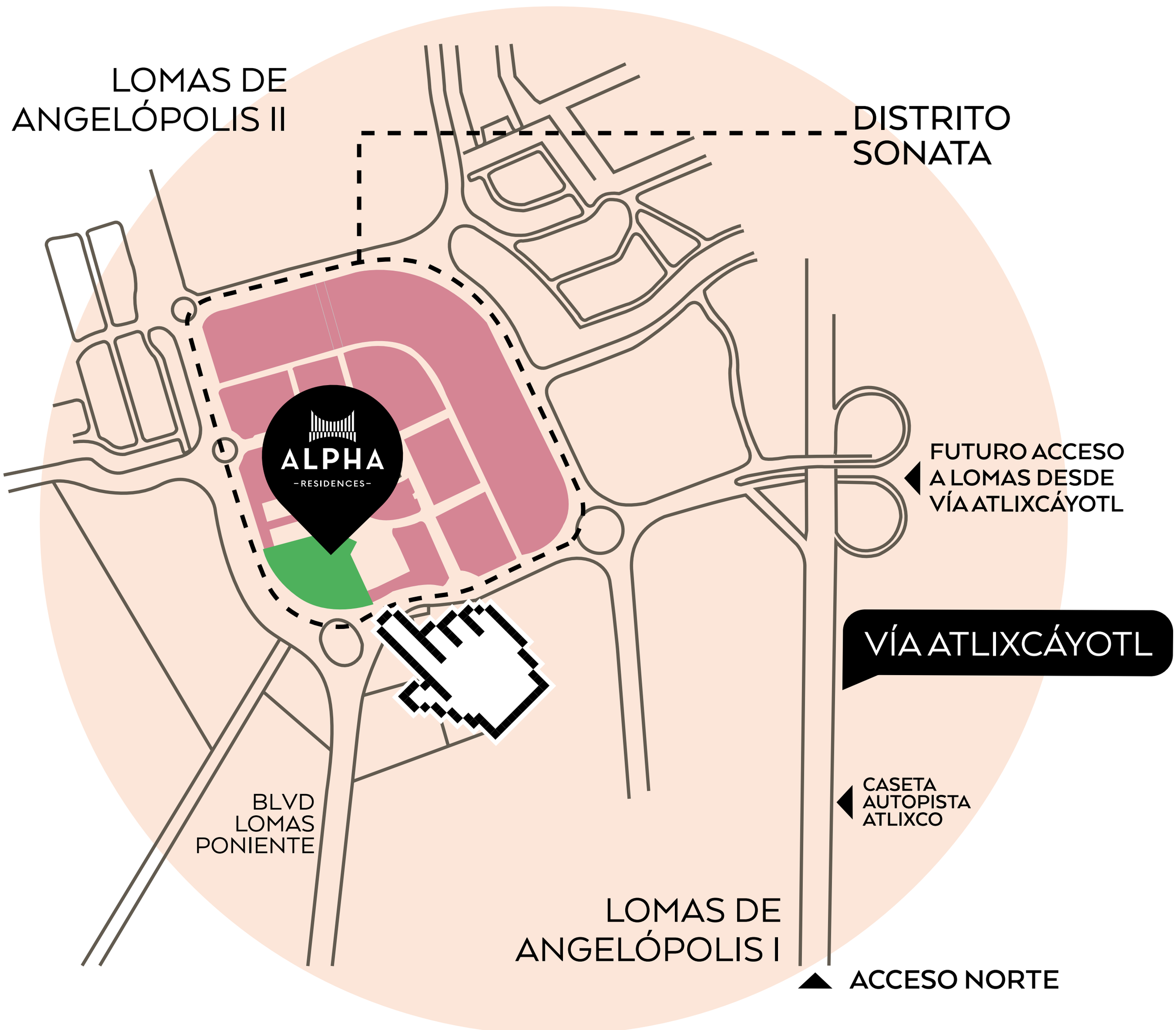

Video
VIVE LÍDER

Modelo 1 & 6

ÁREA TOTAL DEL DEPARTAMENTO: 93.64 m²

- 2 Recámaras
- Estancia
- Comedor
- Cocina
- 2 Baños
- Vestidor
- Cuarto de lavado
- Balcón
- Alcoba

Modelo 2 & 5

ÁREA TOTAL DEL DEPARTAMENTO: 65.92 m²

- 1 Recámaras
- Estancia
- Comedor
- Cocina
- 1 Baños
- Vestidor
- Cuarto de lavado
- Balcón

Modelo 3 & 4

ÁREA TOTAL DEL DEPARTAMENTO: 82.41 m²

- 2 Recámaras
- Estancia
- Comedor
- Cocina
- 2 Baños
- Vestidor
- Cuarto de lavado
- Balcón

Modelo 7

ÁREA TOTAL DEL DEPARTAMENTO: 110.2 m²

- 3 Recámaras
- Estancia
- Comedor
- Cocina
- 3 Baños
- Vestidor
- Cuarto de lavado
- Balcón
- Alcoba

Modelo 8 & 9

ÁREA TOTAL DEL DEPARTAMENTO: 96.77 m²

- 2 Recámaras
- Estancia
- Comedor
- Cocina
- 2 Baños y medio
- Vestidor
- Cuarto de lavado
- Balcón
- Alcoba

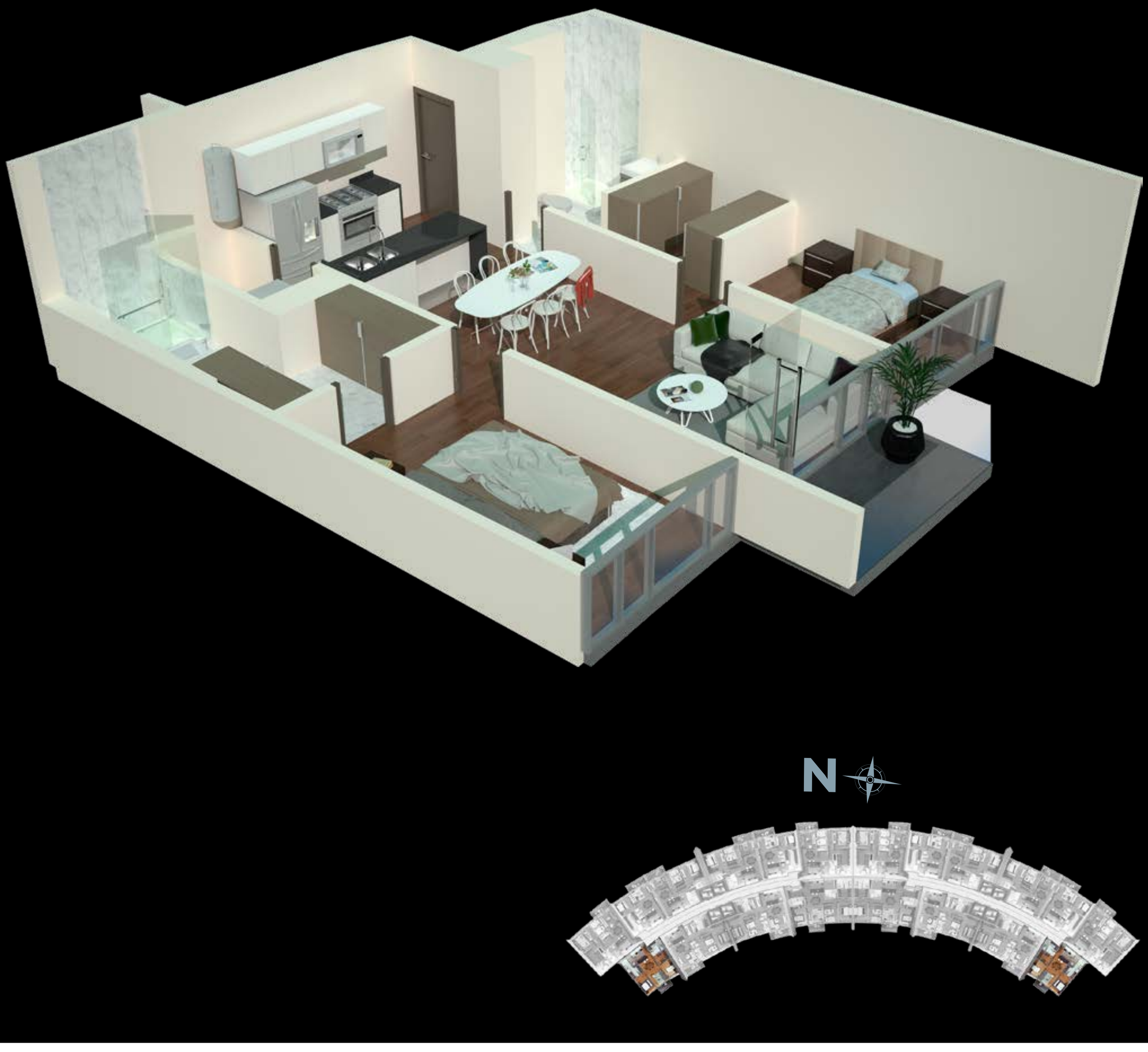

Modelo 10

ÁREA TOTAL DEL DEPARTAMENTO: 83.41 m²

- 2 Recámaras
- Estancia
- Comedor
- Cocina
- 2 Baños
- Vestidor
- Cuarto de lavado
- Balcón

AL FRENTE DE *UNA VIDA LÍDER*

ACABADOS DE LUJO

UN LÍDER MERECE LO MEJOR

ALPHA Residences ha diseñado cada espacio lujosamente utilizando acabados de la más alta calidad acorde al estilo de vida de un líder, con un balance perfecto entre lo moderno y la naturaleza misma.

Un diseño de interior impecable, creado a la altura de tus aspiraciones.

PISOS
Recámara: Madera
Cocina: Porcelanato Importado Deep White Nature

COCINAS
Gabinetes: Madera Natural
Cubiertas: Gris Oxford

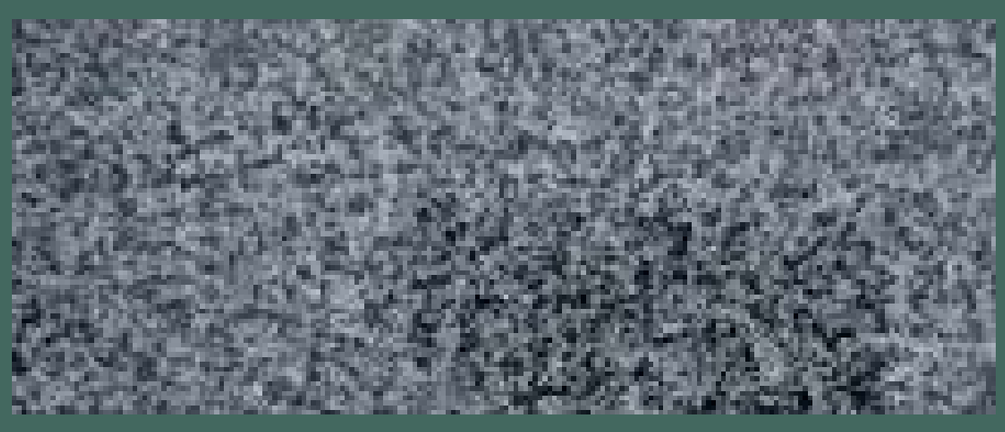

BAÑOS
Gabinetes: Madera Blanco Tranche
Regaderas y Piso de Baños: Mármol Carrara Italiano
Canceles: Cristal templado

PUERTAS Y CLOSETS
Madera Blanco Tranche

PISOS EXTERIORES
Piedra Mulata

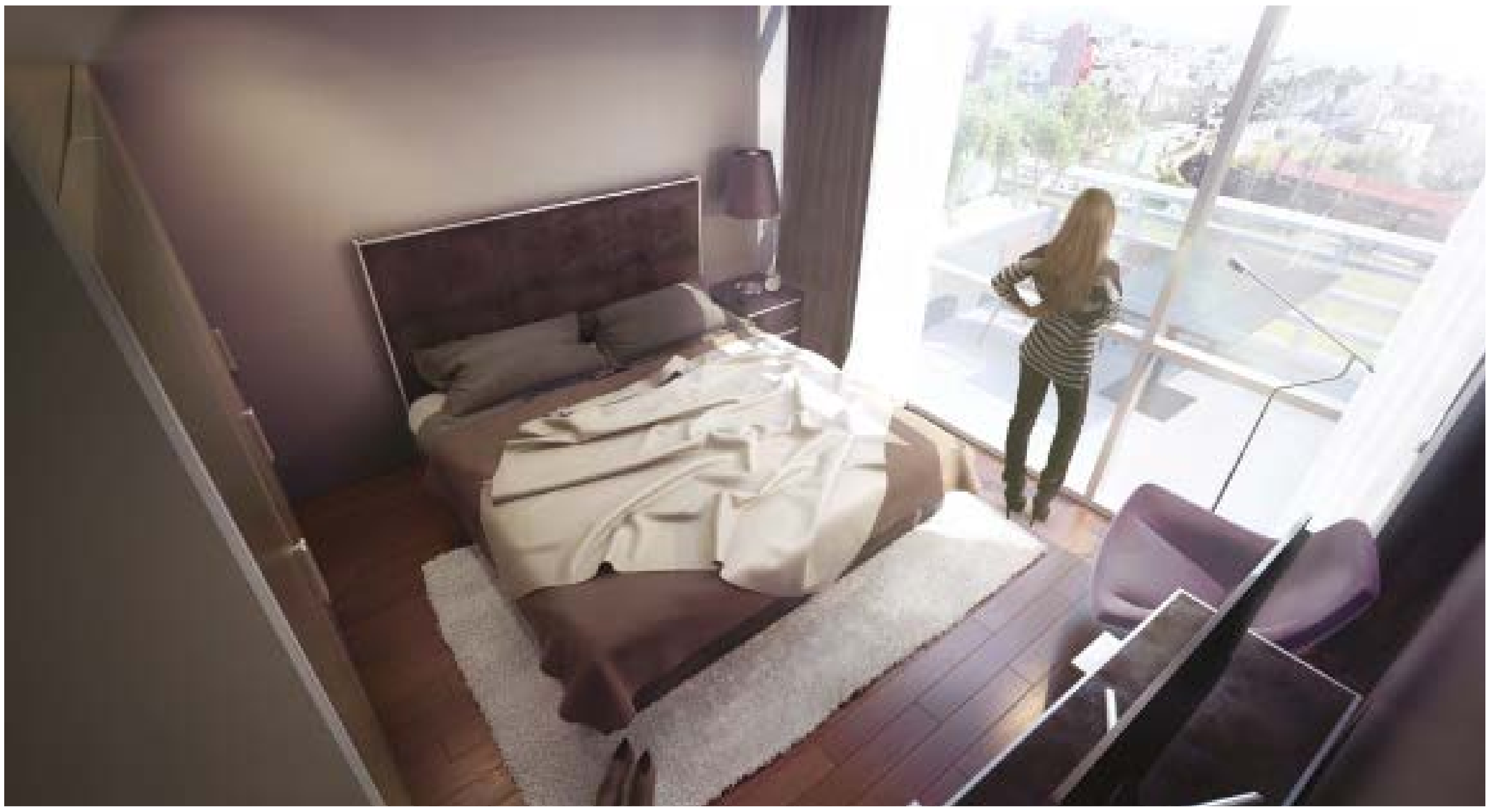

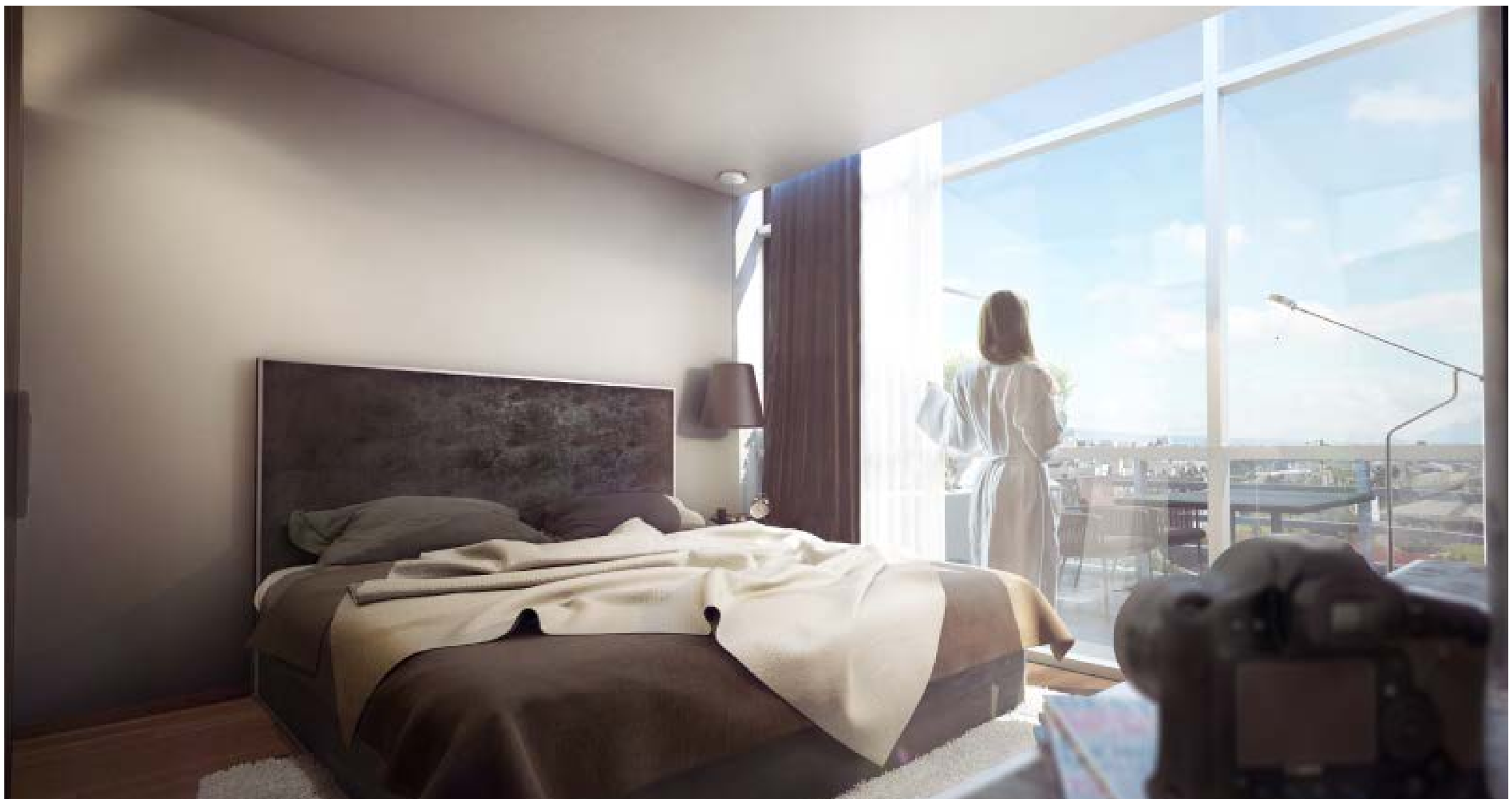

AL FRENTE DE *LO INIGUALABLE*

NUESTRAS AMENIDADES

ESPACIOS DIGNOS DE UN LÍDER

En ALPHA Residences podrás gozar de espacios dignos de un líder, donde puedes disfrutar de áreas de convivencia, salud y descanso dentro de un ambiente exclusivo, para hacer tu experiencia diaria más completa y placentera.

Un lugar privilegiado para quienes desean tener un estilo de vida extraordinario.

ALBERCA

GIMNASIO

SPA

SALÓN DE YOGA

PISTA DE JOGGING

ÁREAS VERDES

SALÓN DE FIESTAS

HOUSE KEEPING

CONCIERGE

ÁREA DE BBQ

ÁREA INFANTIL

JACUZZI

S|METR|C

GRUPO INMOBILIARIO

ARQUITECTURA, DESARROLLO E INTERIORISMO

SIMETRIC GRUPO INMOBILIARIO es una empresa desarrolladora de bienes raíces enfocada en reconocer las necesidades actuales de la sociedad, brindando propuestas de valor.

Creamos proyectos con arquitectura, construcción e interiorismo de magnífico nivel.

DISTRITO POLANCO

ATLAMAYA ART RESIDENCES

RESIDENCIAL HIGH PARK

S|METR|C

GRUPO INMOBILIARIO

ALPHAPUEBLA.MX

T. 55 63000028

Paseo Ópera 17002 interior 7,
Towncenter Sonata
Lomas de Angelópolis II,
San Andrés Cholula, Puebla,
C.P. 72830